# POTENZIALFLÄCHEN FÜR DIE NUTZUNG VON FF-PVA IN RECKLINGHAUSEN

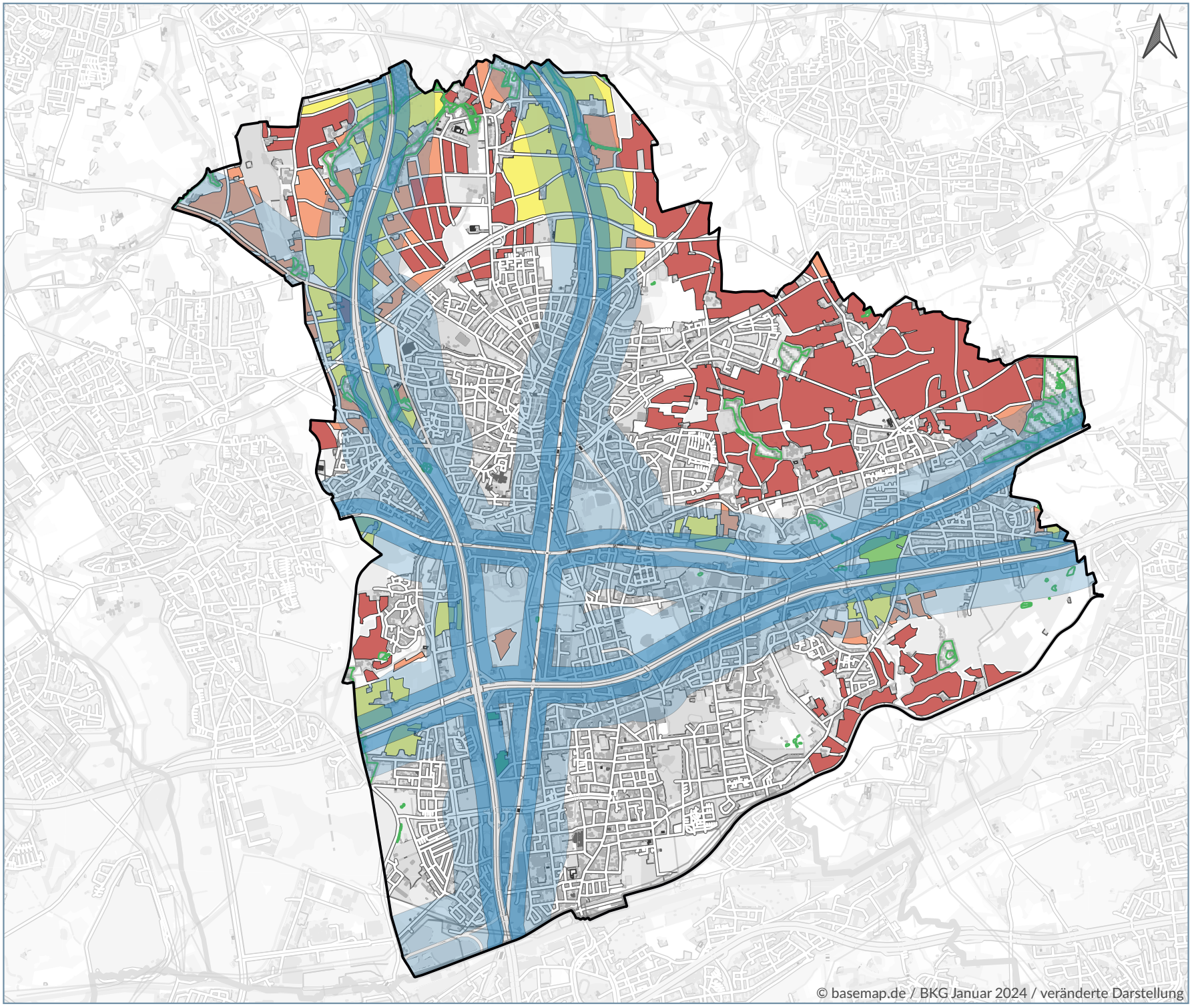


LEGENDE

- Stadt Recklinghausen
- 200m Korridor nach §35 BauGB
- 500m Korridor nach §37 EEG
- Schutzgebiete gesamt (FFH, NSG und a

Potenzialflächen FF-PVA (1.379,9 ha)

- Sehr hohes Potenzial (4,2 ha)
- Hohes Potenzial (19,3 ha)
- Mäßiges Potenzial (391,6 ha)
- Niedriges Potenzial (206,6 ha)
- Sehr niedriges Potenzial (758,2 ha)

Naturschutz

- Kompensationsflächen
- Landschaftsschutzgebiete
- Regionale Grünzüge
- Biotope
- FFH-Schutzgebiete
- Naturschutzgebiete

Landnutzung

- Ausschlssflächen Topographie
- Autobahnen inkl. 40 m Buffer
- Schienen inkl. 20 m Buffer
- Wald
- 30 m Waldabstand
- Landwirtschaft

Raumordnung / kommunale Planung

- Flächen im Eigentum der Stadt Recklin
- Bereich zum Schutz der Natur

**Klimakonzept 2035/45 der Stadt Recklinghausen**

Potenzialflächen für die Nutzung von FF-PVA in Recklinghausen

0 1.000 2.000 m

energielenker

Datum: 07.03.2024
Kürzel: MKe
Datenquellen: Geobasisdaten NRW